Типовой проект
НОРД*

Архитектура этого вместительного коттеджа выполнена в лучших северных традициях. Он подойдет как для большой семьи, так и для тех, кто любит много свободного пространства. Светлая гостиная, столовая, кухня, большая спальня и просторная комната отдыха - все это Ваш будующий загородный дом.

Характеристики:
» Общая площадь – 189,8 м²
» Полезная площадь – 160,8 м²
» Высота конька – 6,8 м
» Крыша: Мансардная
» Кол-во этажей: 2 этажа

План 1го этажа

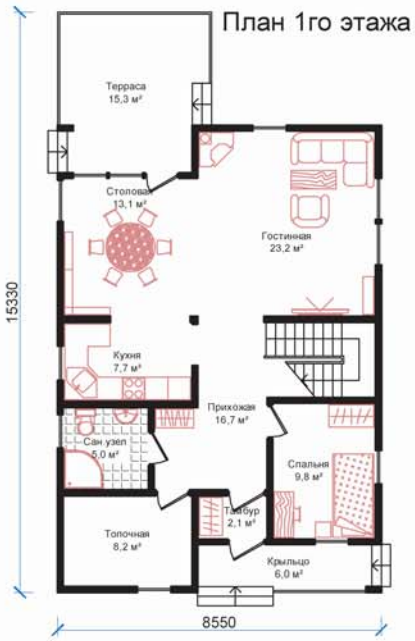

План 2го этажа

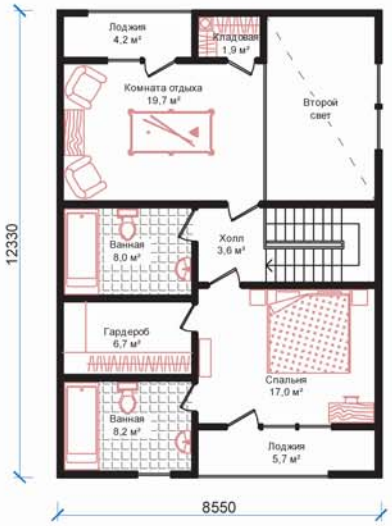

Базовый домокомплект:
» Стены: ТКП 140 мм
» Кровля: ТКП 140 мм
» Кровельные балки:
LVL-брус
» Межэтажное перекрытие:
сборный пол
по балкам
» Монтажные элементы
» Межэтажная звукоизоляция
» Подшивка потолка из ОСП
» Металлический крепеж

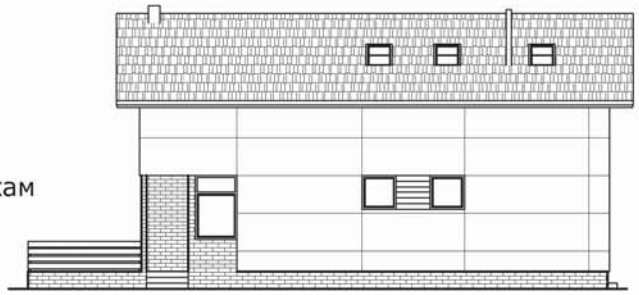

Дополнительные опции:
» Фундамент: ленточный
» Перекрытие 1го этажа:
сборный пол по балкам
утепленный
» Заполнение оконных
и дверных проемов:
металлопластиковые окна
металлические двери
» Покрытие кровли:
гибкая черепица
» Лестница: сборная
» Терраса: на опорах

*по технологии "СЛОТЕКС", патент № 78503